GENIALLY

Créer ses supports interactifs

C.Gouy-Octobre2020

- Créer son compte
- Modèles
- Outils
- Ressources, images et éléments
- interactivités
- Visualisation, paramètres
- Navigation
- Partager & télécharger

Créer son Compte

Il est possible de créer son comtpe gratuitement. Cela donnera accès à des modèles de bases, créations et vues illimitées, accès à une galerie de ressources et graphiques. IL sera possible de travailler en équipe.

Pour ceux qui le souhaitent, il est possible d'avoir un compte Edu Pro qui en plus permet de télécharger votre support en PDF, JPG, HTML. Plus de modèles et ressources sont accessibles, insertion du son.

SUITE >

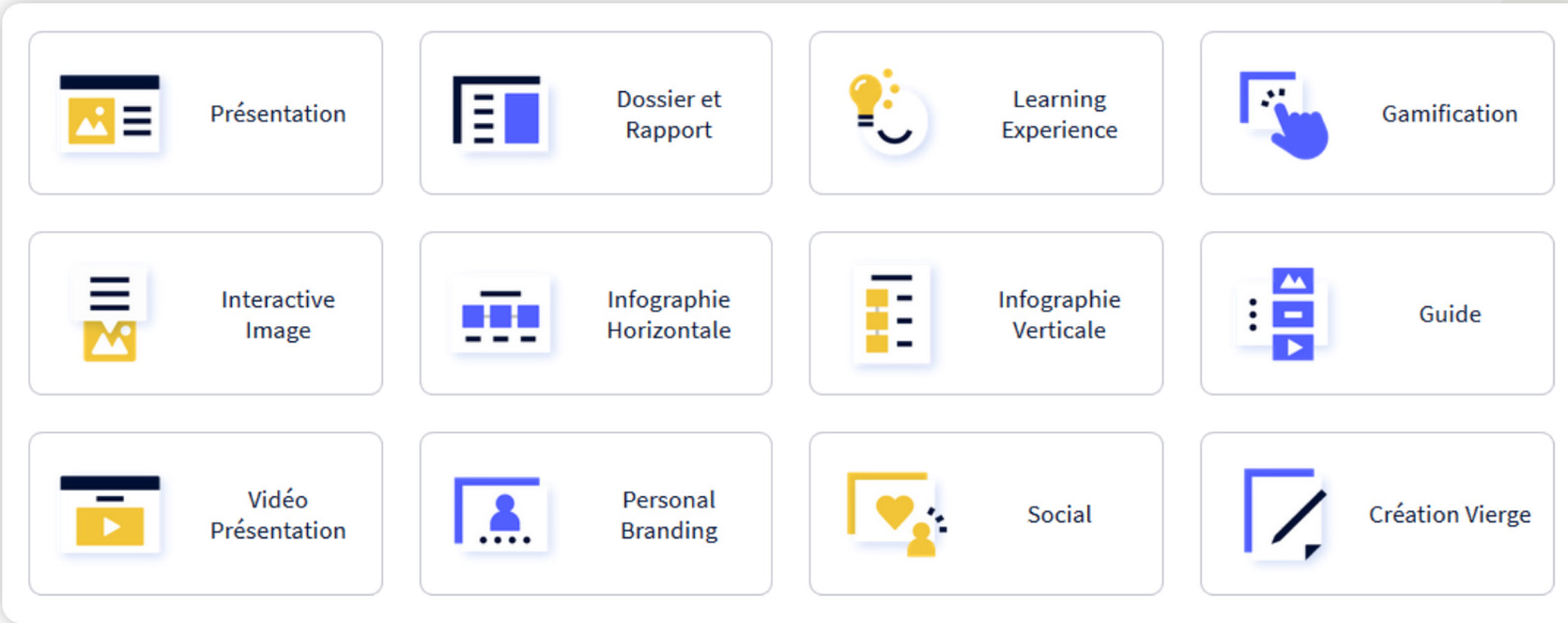

MODÈLES

Plusieurs modèles sont proposés, certains accessibles gratuitement d'autres avec un compte Edu Pro.

Il est possible travailler à partir d'un support vierge.

SUITE >

Outils

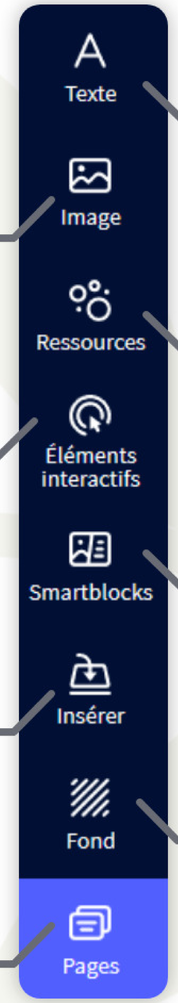

Ajouter du Texte. Différentes typographies et mises en titre sont proposées.

Importer des images depuis son ordinateur, depuis une URL ajouter des images sur fond transparent proposées, Pixabay, Giphy etc.

Intégrer des icônes, des formes, des graphiques, des flèches, des illustrations, des cartes etc.

Intégrer des boutons, des marqueurs, des numéros etc.

Intégrer des données; tableaux, graphiques, des images, des mises en page, des processus, des cartes, des chronologies etc.

Insérer de l'audio, de la vidéo, du code. Enregistrer du son.

Personnaliser le fond de sa zone d'édition et de sa base.

Visualiser, ajouter et interchanger ses pages.

SUITE >

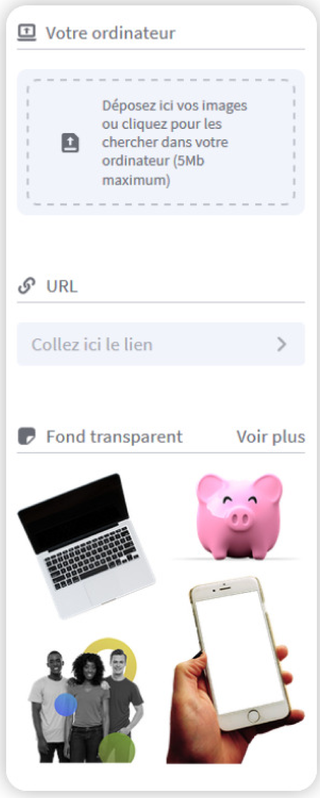

IMAGES

Il est possible d'intégrer des images depuis son ordinateur ou depuis une URL, une galerie de ressources, Unsplash, Pixabay, Giphy mais aussi depuis Google drive ou Dropbox.

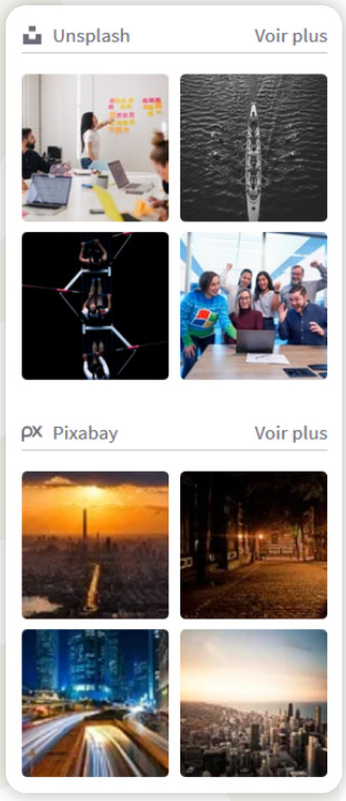

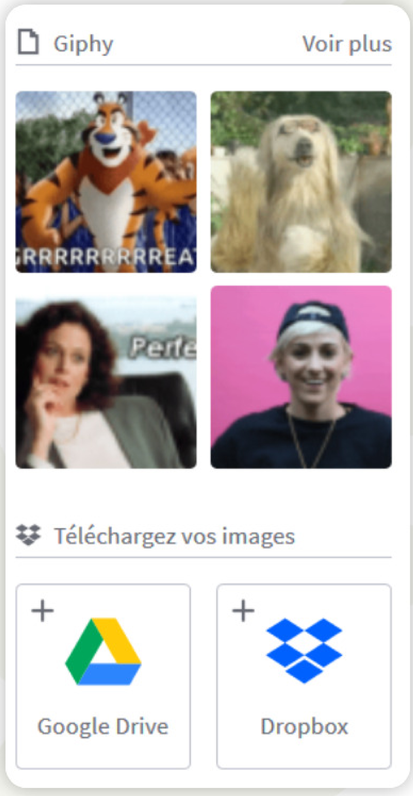

SUITE >

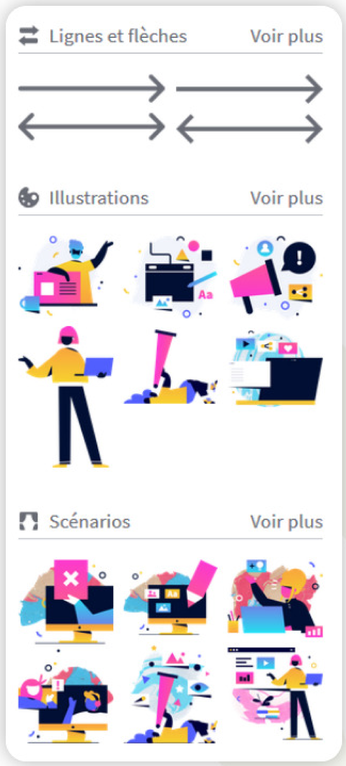

Ressources

Il est possible d'intéger des ressources proposées : icônes, formes, graphiques, lignes et flèches, illustrations, scénarios, cartes ou silhouettes.

ÉLÉMENTS INTERACTIFS

Il est possible d'intéger des éléments illustrants explicitement l'interactivité, comme les boutons, les marqueurs, les réseaux sociaux, les numéros et lettres.

Il est possible également de délimiter une zone cliquable invisible.

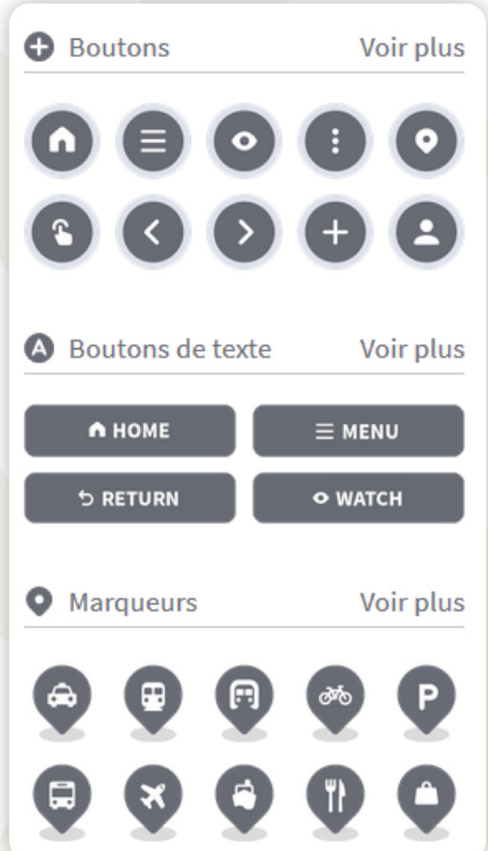

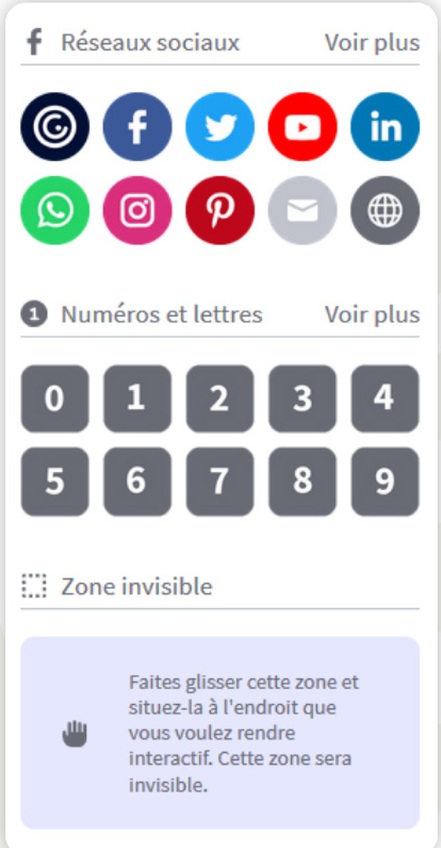

SUITE >

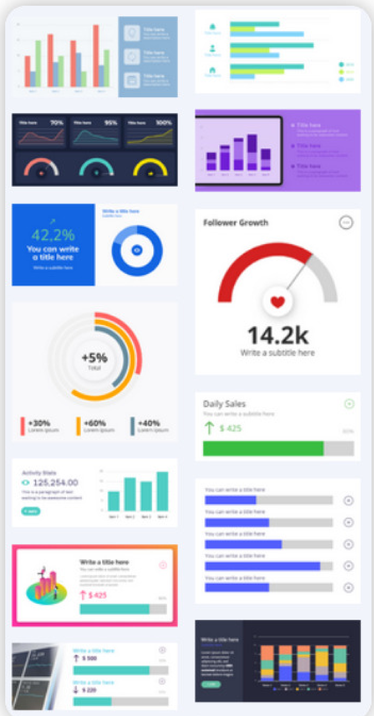

Smartblocks

Il est possible d'intéger des graphiques/données/tableaux, des cartes géographiques, des chronologies à personnaliser, accéder à une galerie d'images, à des mises en pages : box, profil, processus, liste etc.

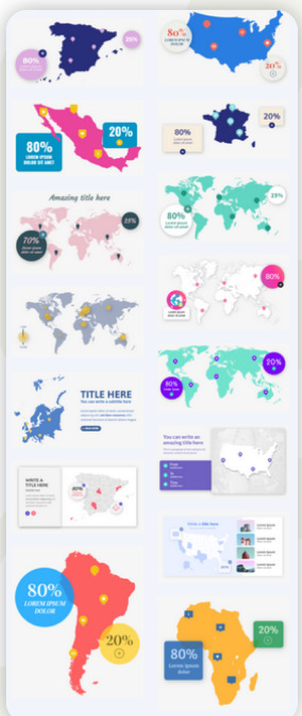

SUITE >

Audio & Vidéo

Il est possible de personnaliser sa zone d'édition et sa base avec des images provenant de son ordinateur et de galeries d'images.

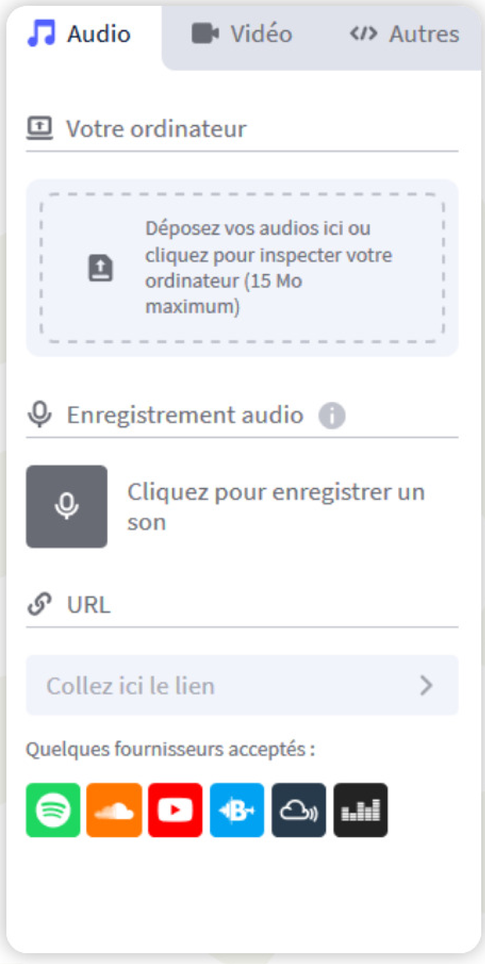

SUITE >

Type d'interactivité quand on passe la souris ou clique sur un élément

Animation de l'élément

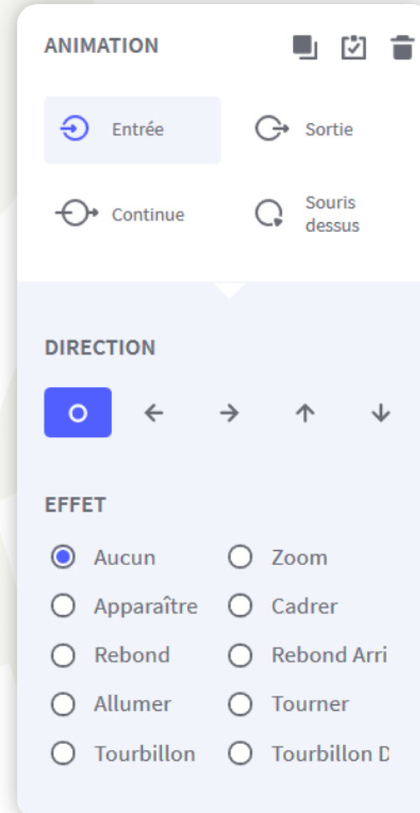

INTERACTIVITÉS

SUITE >

Fond

Il est possible de personnaliser sa zone d'édition et sa base avec des images provenant de son ordinateur et de galeries d'images.

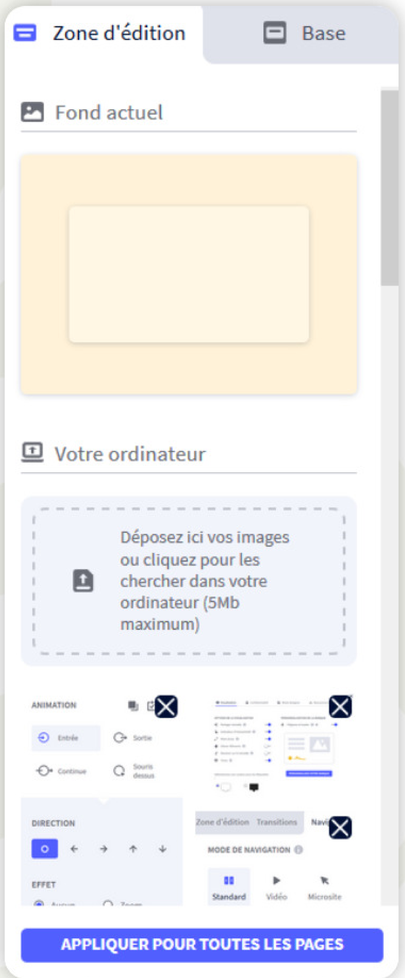

SUITE >

Zone d'édition

Il est possible de choisir la taille de la zone d'édition avec des formats pré-réglés ou à personnaliser.

SUITE >

Visualisation

En cliquant sur la roue crantée en haut à droite, ilest possible de paramétrer la visulalisation du partage, de l'indicateur d'interactivité, du plein écran, donner la possibilité de deplacer les éléments non verrouillés ou dessiner sur le document, d'afficher les titres.

Dans l'onglet Confidentialité, il sera également possible de le rendre accessible avec un mot de passe.

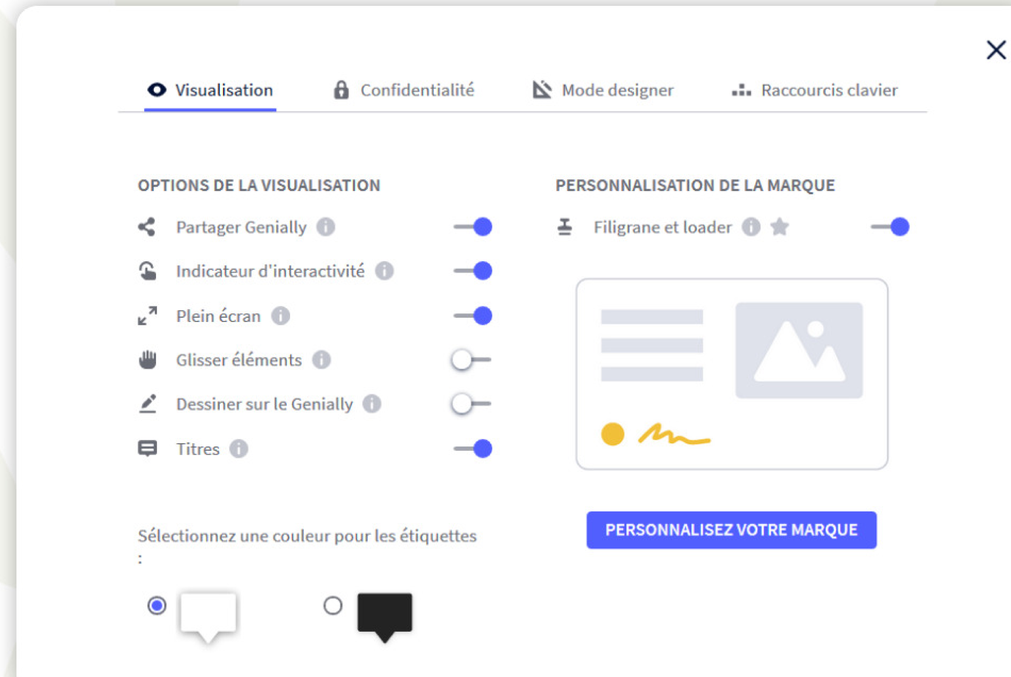

SUITE >

Navigation

Un même support créé pourra être lu de différentes manières:

- par défilement des dispositives
- en format vidéo
- soit interactive en microsite

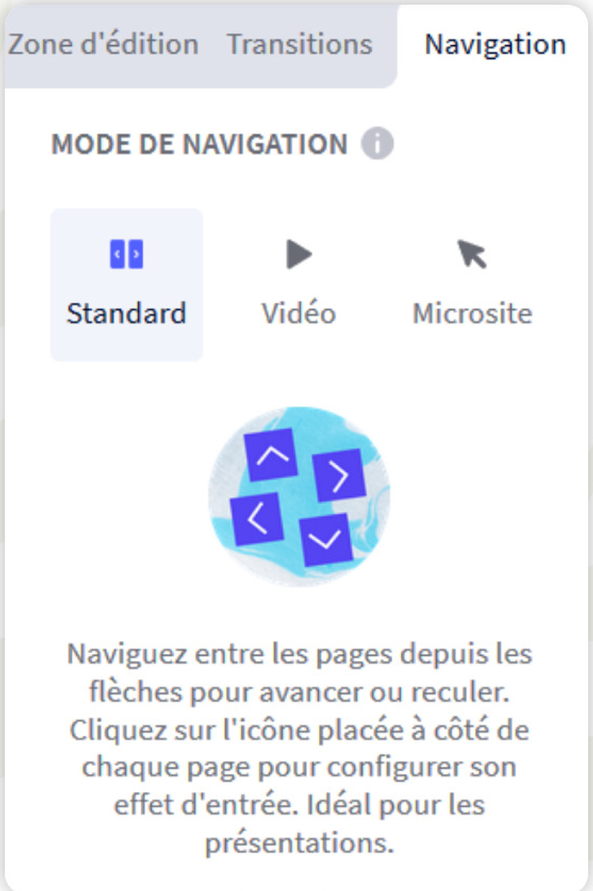

SUITE >

TÉLÉCHARGER & PARTAGER
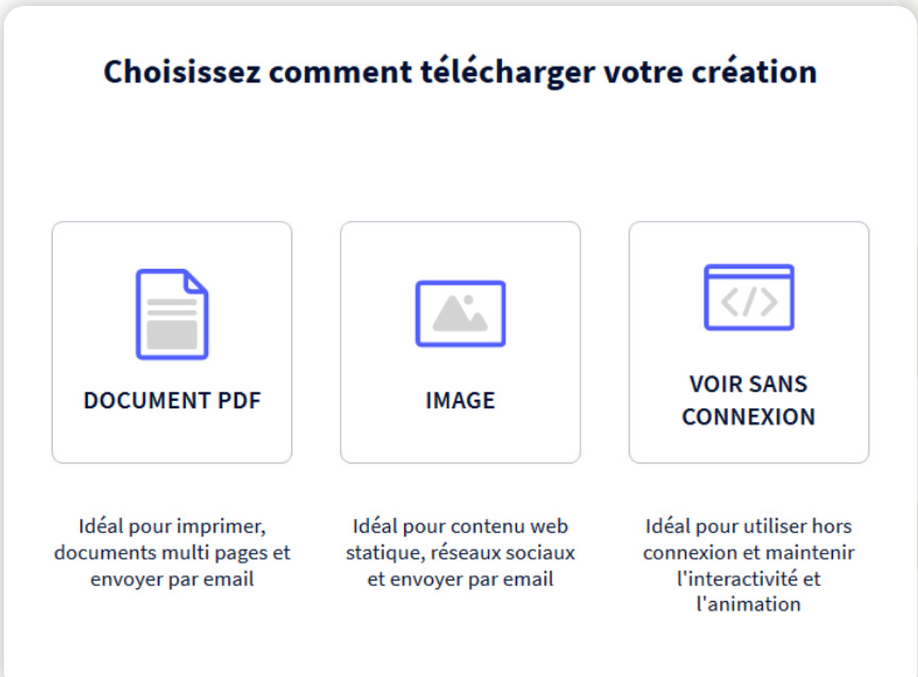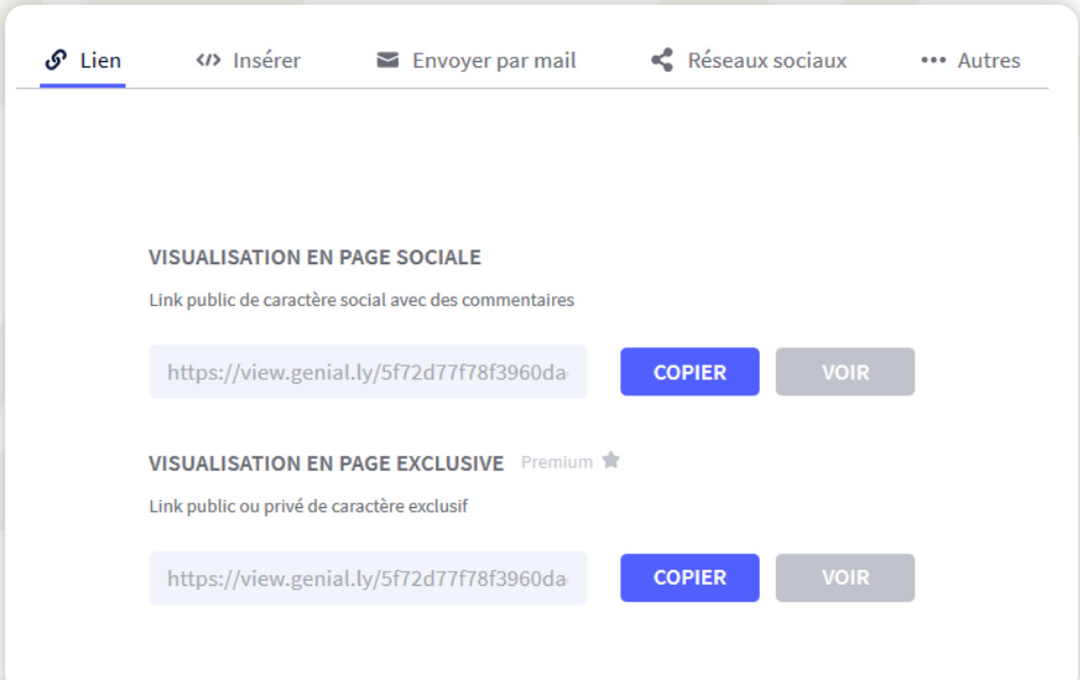
Il est possible de télécharger le support au format PDF, JPEG ou HTML, et de le partager.